Схема організаційної структури управління ПрАТ «Запоріжабразив»

ЗАТВЕРДЖЕНО
Наглядовою радою
ПрАТ "Запоріжабразив"

станом на 31.03.2023

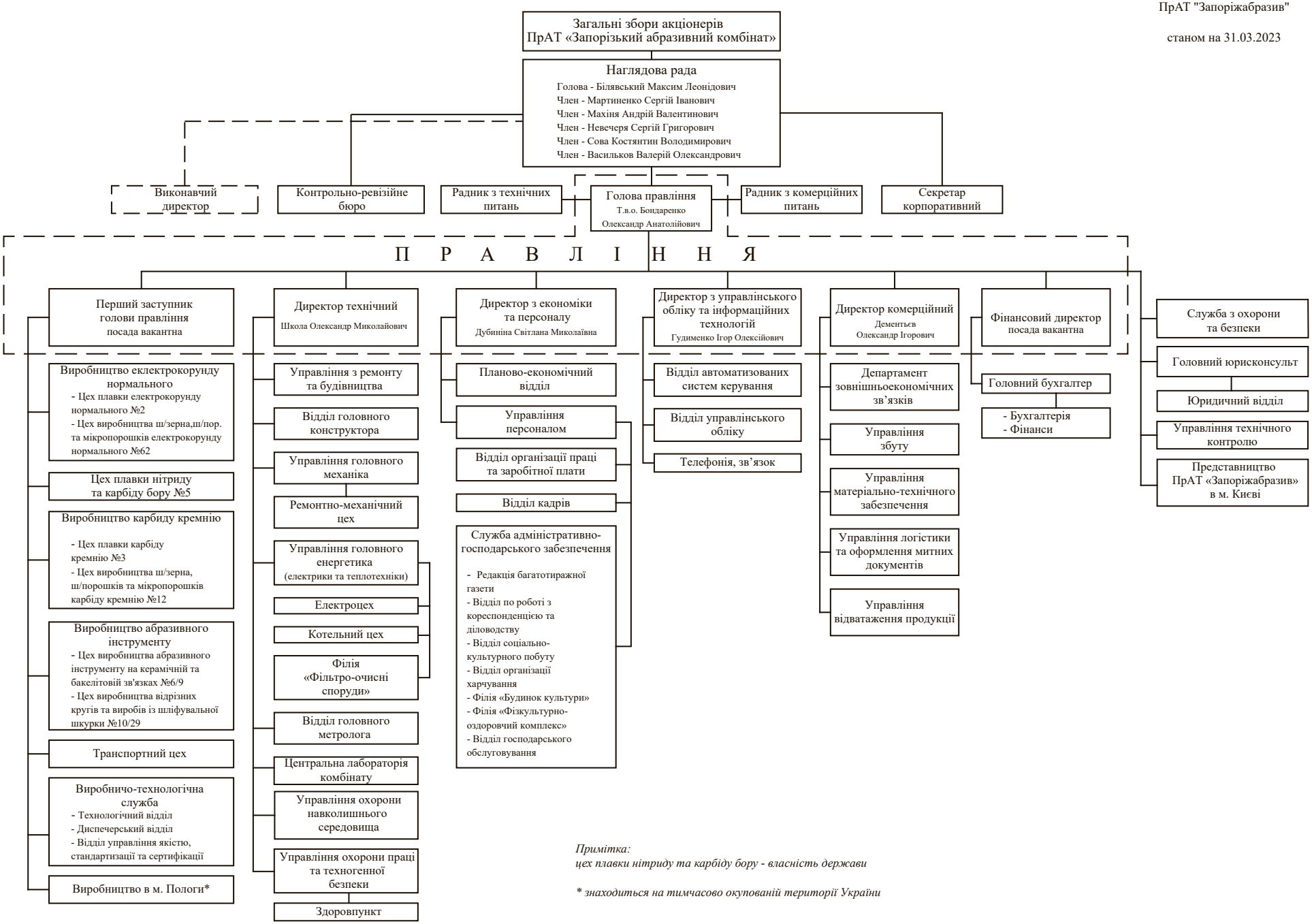

Примітка:
цех плавки нітриду та карбіду бору - власність держави

** знаходиться на тимчасово окупованій території України*